

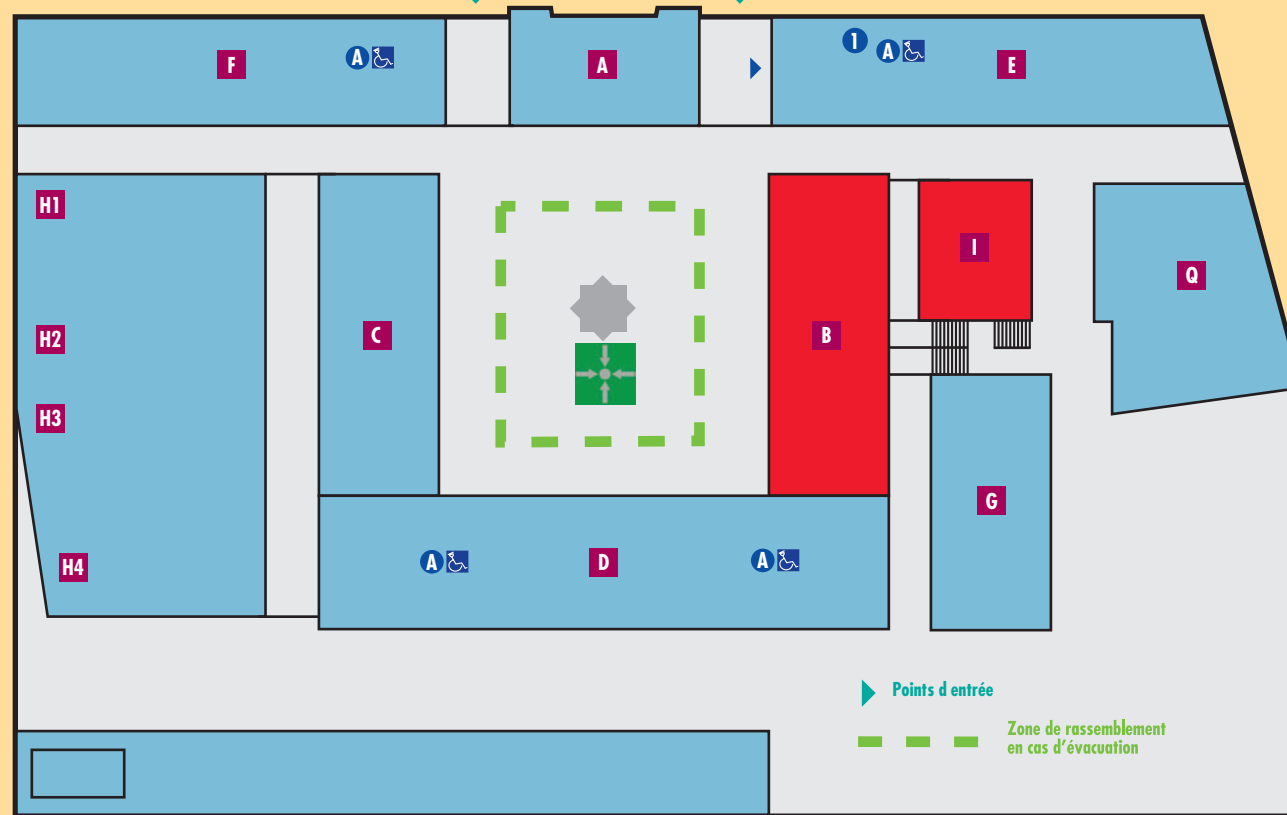

Un plan détaillé de l'accessibilité des locaux aux personnes à mobilité réduite est disponible au guichet accueil des étudiants handicapés, bâtiment des Anciennes facultés, Maison des étudiants.

RUE DES AMIDONNIERS



Tous les wc sont accessibles aux personnes handicapées.



Université Toulouse 1 Sciences Sociales



Bâtiment Arsenal
2, rue du Doyen-Gabriel-Marty
Anciennes Facultés
2 et 4, rue Albert-Lautmann
Manufacture des Tabacs
21, allée de Brienne

Il est interdit de fumer à l'intérieur de tous les bâtiments d'UT1



Adresse postale :
2, rue du Doyen-Gabriel-Marty - 31042 Toulouse cedex 9
Tél. : 05 61 63 35 00 Fax : 05 61 63 37 98



LA MANUFACTURE

Bâtiment A

Rez-de-chaussée :
Centre de valorisation de la recherche
PUSS, Presses de l'université des sciences sociales
Service Relations Université-Entreprises (RUE)
Institut fédératif de recherche-mutation
des normes juridiques

2^e étage :
Centre de théorie et de philosophie du droit
CRIDF, Centre de recherche et d'information
sur le droit à la formation

Bâtiment B

Rez-de-chaussée : Amphi MB I - Amphi MB II
2^e étage : Amphi MB III - Amphi MB IV
4^e étage : Salles MB 401 à MB 408

Bâtiment C

Rez-de-chaussée - 1^{er} étage
CEREMATH
Bibliothèque
2^e étage :
Salles de cours MC 201 à MC 205
4^e étage
CREDIF, Centre de recherches sur les entreprises
en difficulté
IRDEIC, Institut de Recherche en droit européen
international et comparé
CEDRE, Centre d'études, de documentation et
de recherche européenne

Bâtiment D

Rez-de-chaussée : Salles MD 001 à MD 006
1^{er} étage : Salles MD 102 à MD 105

2^e étage : LEREPS, Laboratoire d'études et de recherches
sur l'économie, les politiques et les systèmes sociaux
3^e étage : Salles MD 301 à MD 315
4^e étage :
IEJUC, Institut des études juridiques de l'urbanisme et
de la construction
IEID, Institut d'études internationales et
du développement
CERF, Centre d'études et de recherches fiscales
CDA, Centre de droit des affaires
CREDIF, Centre de recherches sur les entreprises
en difficulté

Bâtiment E

Sous-sol : Cafétéria
Rez-de-chaussée : Accueil général
Salle de réunion
Salon des enseignants

1^{er} étage : Bureaux
2^e étage : Langues vivantes : Salles ME 201 à ME 211
3^e étage : Informatique : Salles ME 301 à ME 310
CERISS/IRIT, Centre d'études et de recherche
informatique en sciences sociales
4^e étage : Salles ME 401 à ME 410
(ME 410 : libre accès informatique)

Aile Jean-Jacques-Laffont F

Toulouse School of Economics(TSE)/École d'économie de Toulouse
Rez-de-chaussée : École des hautes études en sciences
sociales (section Sciences économiques) ; MPSE, École
doctorale Midi-Pyrénées sciences économiques.
1^{er} étage :
LERNA/INRA, Laboratoire d'économie des ressources
naturelles ; ARCADE, Atelier de recherche quantitative
appliquée au développement économique

2^e étage : GREMAQ, Groupe de recherche en économie
mathématique
3^e, 4^e et 5^e étages : IDEI, Institut d'économie industrielle

Bâtiment G

Gymnase

Bâtiment H

Rez-de-chaussée : Salles MH 001 à MH 003
Bibliothèque
1^{er} étage : Bibliothèque
2^e étage : Salles MH 201 à MH 208 - Bibliothèque

Bâtiment I

Rez-de-chaussée :
Amphithéâtre MI V - Colloques - Guy-Isaac
1^{er} étage : Division de la recherche ; École Doctorale
sciences juridiques et politiques

Bâtiment Q

Rez-de-chaussée :
Centre féminin universitaire
Salles de cours
1^{er} étage : Formation continue
2^e étage : Délégation aux Systèmes d'information ;
CRI/CITAF/EAT (Centre de ressources informatiques,
Centre informatique des technologies appliquées à
la formation, Équipe "enseigner et apprendre avec
les technologies") ; UNJF (Université Numérique
Juridique Francophone).

A Sanitaires pour les personnes handicapées

